Marcos mineros

Model: **AKM081**

Código de producto	AKM081
Tipo de producto	Marcos mineros
Compatibilidad placa base	ATX
Bahías 2.5"	1 ud
Estantería Riser	Si
Módulo de ventilador	Si
Número de stands de GPU	8 uds
Número de estaciones de suministro de energía	2 uds
Longitud máxima de la tarjeta gráfica	360 mm
Espesor de la chapa	1 - 2 mm
Ventiladores instalados	Ninguno
Tamaño del ventilador	12 cm
Espacios para ventiladores adicionales	6
Fuente de alimentación incluida	Ninguno
Materiales	Acero galvanizado
Color del producto	Negro
Paquete	EcoBox
Tamaño del producto (L x AN x AL)	805 x 360 x 420 mm
Tamaño del paquete (L x AN x AL)	860 x 410 x 90 mm
Peso neto	6.23 kg
Peso bruto	6.70 kg
Accesorios incluidos	Tornillos allen, botón I/O
Código EAN	5901720134653
Garantía	24 meses

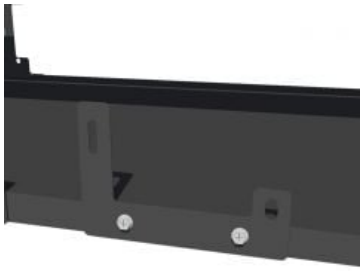
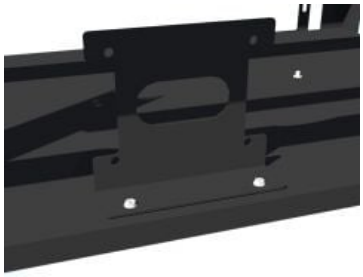

Descripción

El marco de minería de criptomonedas al aire libre hecho Akyga® AKM081 de acero con recubrimiento en polvo, permite la instalación de 8 tarjetas gráficas, cuya longitud máxima puede ser de hasta 360 mm.
La caja tiene una plataforma vertical y un módulo de ventilador integrado. Adecuado para elevadores con una distancia de 40 mm entre los tornillos de montaje. Está equipado con un soporte universal para disco duro de 2.5 ". La construcción puede manejar 1 o 2 fuentes de alimentación. El kit viene con el cable del interruptor de encendido / apagado, por lo que encender el minero es mucho más fácil y conveniente. La alta calidad garantiza una estabilidad y rigidez de cuadro muy buenas.
Dimensiones del marco:
Largo: 80,5 cm
Ancho: 36 cm
Altura: 42 cm
Set para autoensamblaje, incluye un kit de tornillos.
No contiene motherboard, CPU, ventiladores, fuentes de alimentación, jinetes, tarjetas gráficas y sus tornillos de montaje.