# Marcos mineros

Model: **AKM121**

| | |
|---|---|
| Código de producto | AKM121 |
| Tipo de producto | Marcos mineros |
| Compatibilidad placa base | ATX |
| Bahías 2.5" | 1 ud |
| Estantería Riser | Si |
| Módulo de ventilador | Si |
| Número de stands de GPU | 12 uds |
| Número de estaciones de suministro de energía | 4 uds |
| Longitud máxima de la tarjeta gráfica | 360 mm |
| Espesor de la chapa | 1 - 2 mm |
| Ventiladores instalados | Ninguno |
| Tamaño del ventilador | 12 cm |
| Espacios para ventiladores adicionales | 9 |
| Fuente de alimentación incluida | Ninguno |
| Materiales | Acero galvanizado |
| Color del producto | Negro |
| Paquete | EcoBox |
| Tamaño del producto (L x AN x AL) | 1227 x 360 x 420 mm |
| Tamaño del paquete (L x AN x AL) | 1290 x 400 x 80 mm |
| Peso neto | 9.35 kg |
| Peso bruto | 10.2 kg |
| Accesorios incluidos | Tornillos allen, botón I/O |
| Código EAN | 5901720134646 |
| Garantía | 24 meses |

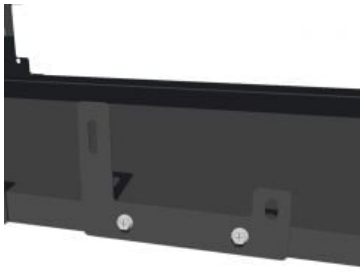
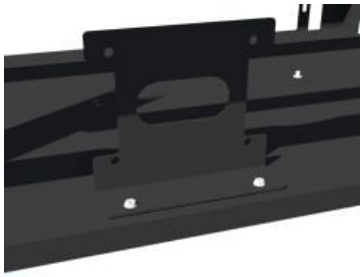

# Descripción

El marco de minería de criptomonedas al aire Akyga® AKM121 libre hecho de acero con recubrimiento en polvo, permite la instalación de 12 tarjetas gráficas, cuya longitud máxima puede ser de hasta 360 mm.
La caja tiene una plataforma vertical y un módulo de ventilador integrado. Adecuado para elevadores con una distancia de 40 mm entre los tornillos de montaje. Está equipado con un soporte universal para disco duro de 2.5". La construcción puede manejar hasta 4 fuentes de alimentación al mismo tiempo. El kit viene con el cable del interruptor de encendido / apagado, por lo que encender el minero es mucho más fácil y conveniente. La alta calidad garantiza una estabilidad y rigidez de cuadro muy buenas.
Dimensiones del marco:
Largo: 122,7 cm
Ancho: 36 cm
Altura: 42 cm
Set para autoensamblaje, incluye un kit de tornillos.
No contiene motherboard, CPU, ventiladores, fuentes de alimentación, jinetes, tarjetas gráficas y sus tornillos de montaje.