Pared

Model: **AK-MB-12**

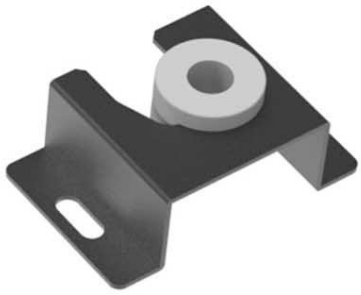

Código de producto	AK-MB-12
Tipo de producto	Pared
Estándar VESA	100x100 mm, 200x200 mm, 300x300 mm, 400x200 mm, 400x600 mm, 400x800 mm, 800x600 mm
Rotación	0°
Inclinación	0°
Distancia del muro	40 mm
Máxima carga	60 kg
Tamaño de la pantalla	13", 15", 17", 19", 21", 24", 27", 32", 37", 40", 42", 43", 45", 52", 55", 60", 65", 70"
Color del producto	Negro
Tamaño del paquete (L x AN x AL)	705 x 295 x 235 mm
Peso bruto	280 g
Código EAN	5901720139832
Garantía	24 meses

Descripción

El soporte de TV Akyga® AK-MB-12 es la solución ideal para quienes buscan un soporte de montaje de pantalla minimalista. Gracias a su diseño ultrafino, el televisor o la pantalla pueden montarse extremadamente cerca de la pared, lo que lo convierte en la opción perfecta para habitaciones en las que cada centímetro cuenta. La distancia mínima a la pared no sólo optimiza la estética del interior, sino que también permite montar la pantalla discretamente en zonas con espacio limitado.

Compatibilidad VESA

El soporte de TV AK-MB-12 ofrece una gran adaptabilidad a diferentes tamaños de pantalla. El soporte es compatible con los estándares **VESA: 100x100, 200x200, 300x300, 400x200, 400x600, 400x800 y 800x600 mm**. Esto hace que el soporte de TV sea adecuado para la mayoría de las pantallas disponibles en el mercado dentro del rango de tamaño designado.

Un soporte para espacios reducidos

El soporte de TV de pared AK-MB-12 es la elección ideal para habitaciones en las que el ahorro de espacio es crucial. Su corta distancia de la pared garantiza que la pantalla no sobresalga, lo que acentúa el aspecto elegante y ordenado del conjunto sin afectar a la funcionalidad ni a la seguridad. El diseño del soporte no permite que la pantalla gire o se incline, por lo que es la solución perfecta para quienes prefieren una posición fija de la pantalla sin necesidad de ajustes adicionales.

Diseño minimalista y montaje sólido

El soporte de pared para televisor se ha diseñado para ofrecer la máxima durabilidad, por lo que es la opción ideal para montar pantallas **de hasta 60 kg** de peso. Su diseño estable minimiza el riesgo de daños en su equipo, garantizando un uso duradero y sin problemas.